

ตรงนัด จัดเป็น เน้นไม่ก่อความรุนแรง

จัดทำโดย : กลุ่มงานจิตเวชและยาเสพติด
โรงพยาบาลบ่อพลอย

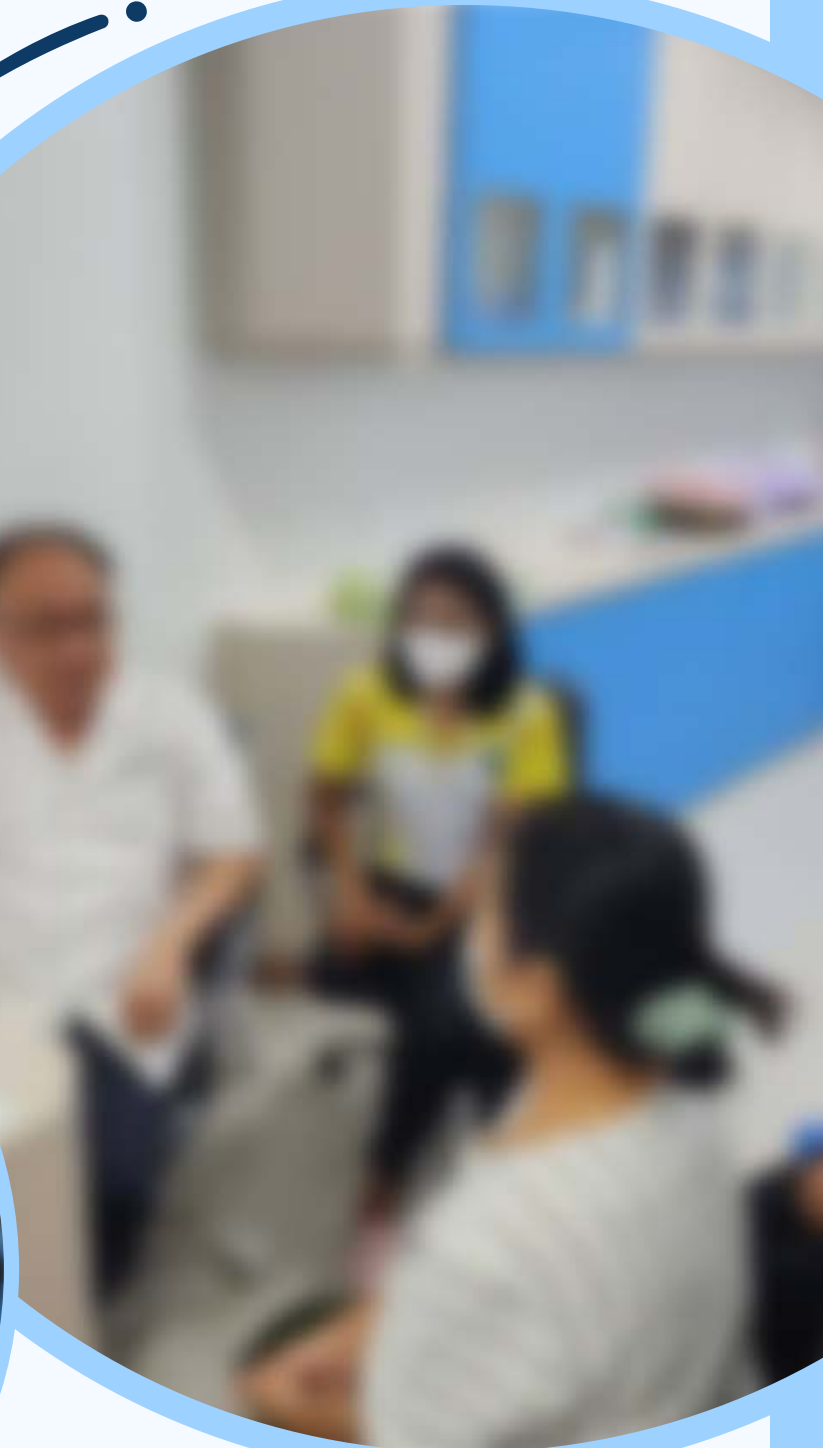

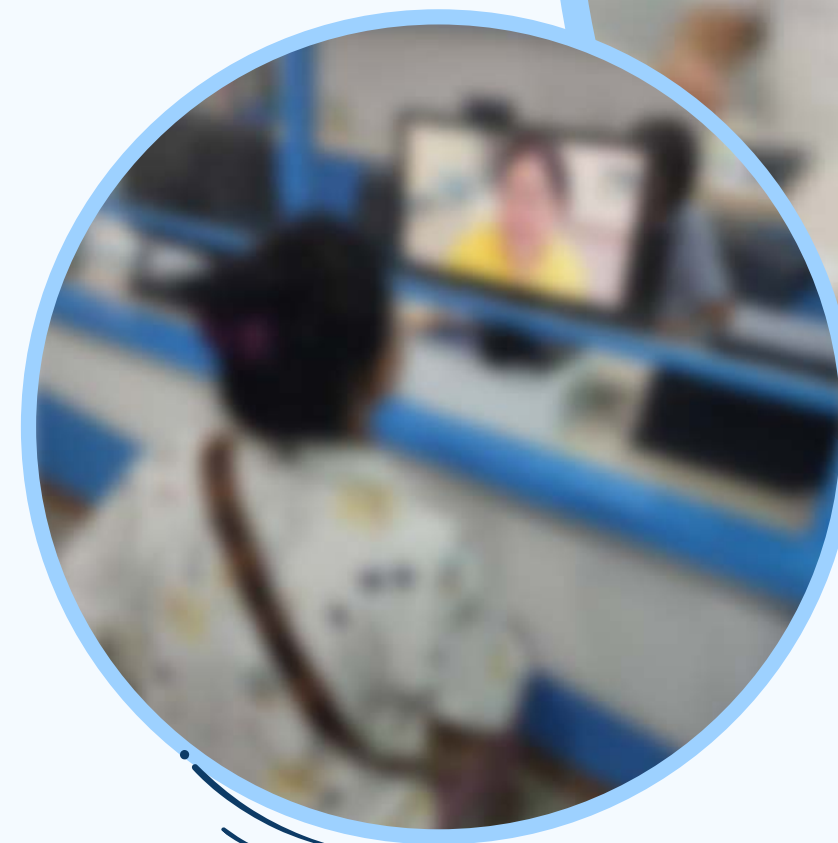
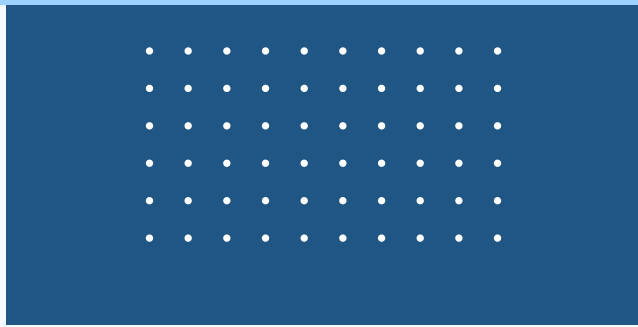

ปัญหา และสาเหตุ

รพ.บ่อพลอยพบผู้ป่วยจิตเวชและยาเสพติด
สะสมเข้ารับบริการมีแนวโน้มเพิ่มขึ้นอย่างต่อเนื่อง (ปี 2566-2568 รวม 1,116 ราย) โดยมี
ปัญหาขาดนัดและการใช้สารเสพติดซ้ำ ซึ่งเพิ่ม
ความเสี่ยงต่อการก่อความรุนแรง เป็นอันตราย
ต่อตัวผู้ป่วย ครอบครัว และชุมชน



กลุ่มงานจิตเวชและยาเสพติด
โรงพยาบาลบ่อพลอย





กลุ่มงานจิตเวชและยาเสพติด

โรงพยาบาลบ่อพลอย

เป้าหมาย

- ผู้ป่วยมาตรงนัด > 95%
 - ผู้ป่วยขาดนัดได้รับการติดตาม 100%
 - ผู้ป่วย SMI-V ได้รับการดูแลต่อเนื่อง
- ไม่ก่อเหตุซ้ำ $\geq 85\%$





กลุ่มงานจิตเวชและยาเสพติด
โรงพยาบาลบ่อพลอย

กิจกรรม การพัฒนา



ประชุมทีมทำงานภายในโรงพยาบาลและเครือข่ายสุขภาพจิตและยาเสพติด

ประสานภาคีเครือข่ายทุกระดับ

กิจกรรม การพัฒนา



กลุ่มงานจิตเวชและยาเสพติด
โรงพยาบาลบ่อพลอย

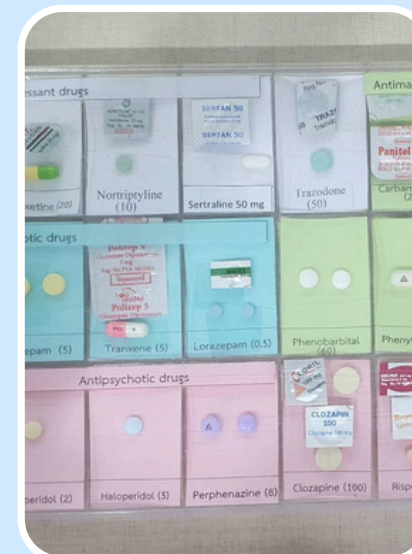
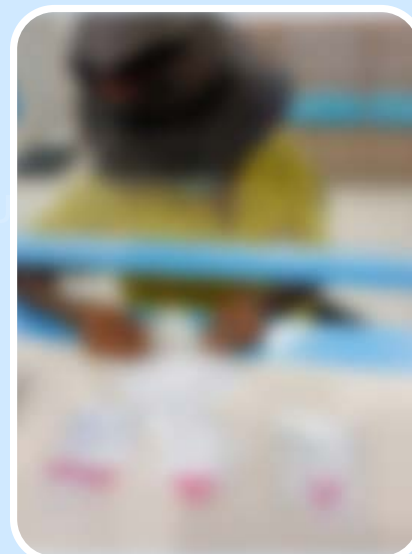

- พัฒนาระบบติดตามผู้ป่วยขาดนัด
- ทบทวน วันที่ เวลานั้น ทำความเข้าใจให้ญาติหรือผู้ป่วยทุกครั้งก่อนให้ใบนัด
- ให้คำแนะนำเรื่องการกินยา มี “กล่องน้อยคอยช่วย” และจัดยา one day dose
- update ช่องทางติดต่อผู้ป่วย/ญาติ เมื่อมารับบริการ
- มีจิตแพทย์ตรวจประจำเดือนละ2ครั้ง/กรณีฉุกเฉิน Consult พหุฯ 24 ชม.
- กลุ่ม SMI-V ประสานภาคีเครือข่ายติดตามดูแลต่อเนื่อง
- เยี่ยมบ้าน ประเมินอาการ เฝ้าระวังและส่งต่อร่วมกับ อสม./รพ.สต./ตำรวจ



กลุ่มงานจิตเวชและยาเสพติด
โรงพยาบาลบ่อพลอย

ผลการดำเนินงาน

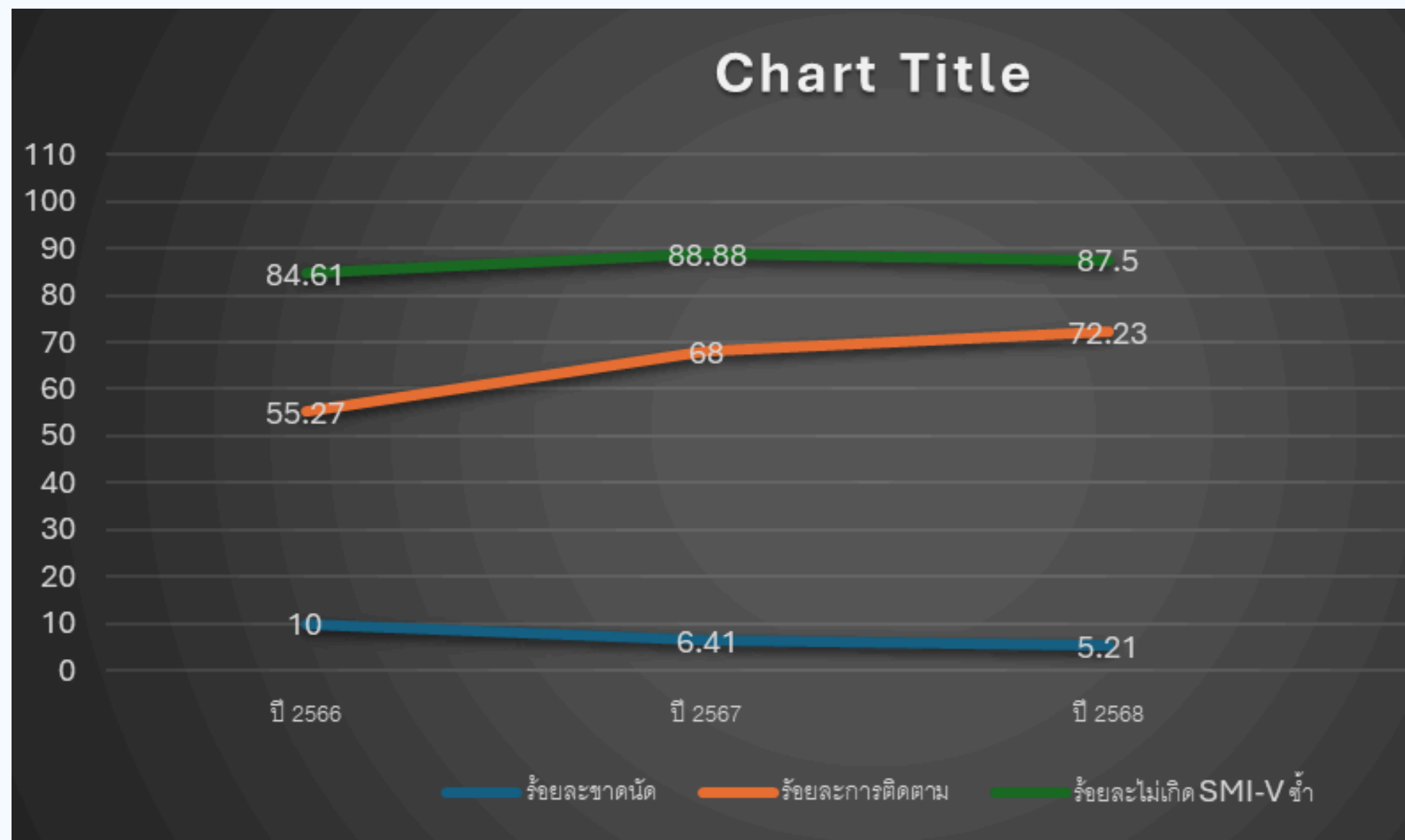

- ผู้ป่วยขาดนัดลดลง
- การติดตามผู้ป่วยขาดนัดมีแนวโน้มตามได้มากขึ้น
- ลดความรุนแรงซ้ำของผู้ป่วยกลุ่ม SMI-V
- มีระบบประเมินและรายงานร่วมกับภาคีเครือข่าย
- มีแนวทางการดูแล และติดตามผู้ป่วย ต่อเนื่องสู่ชุมชนจนไม่เกิดการก่อความรุนแรงซ้ำมากขึ้น



บทเรียนที่ ได้รับ



กลุ่มงานจิตเวชและยาเสพติด
โรงพยาบาลบ่อพลอย

- **ระบบติดตามชัดเจนและข้อมูลผู้ป่วยเป็นปัจจุบันมากขึ้น**
แต่การติดตามผู้ป่วยจิตเวชและยาเสพติดนั้นมีข้อจำกัดหลายอย่าง เช่น ด้วยตัวโรคและอาการที่ซับซ้อนทางด้านจิตและอารมณ์ เศรษฐกิจ คนดูแลและด้วยสถานการณ์ในปัจจุบันที่มีมีงาชาชีพมาในหลายรูปแบบ ทำให้ผู้ป่วยและญาติส่วนใหญ่เลือกที่จะไม่รับโทรศัพท์ จึงเป็นเรื่องยากในการติดตามผู้ป่วยจิตเวชและยาเสพติดขาดนัดได้ทุกคน
- **การติดตามผู้ป่วยขาดนัดทำให้ผู้ป่วยไม่หลุดจากระบบการรักษา**
ผู้ป่วยได้รับการดูแลรักษาอย่างต่อเนื่อง ไม่เกิดอาการกำเริบ สามารถดูแลตัวเองและอยู่ร่วมกับสังคมได้เหมาะสมตามอัตรภาพ
- **ต้องอาศัยความร่วมมือหลายฝ่ายในรายที่มีความเสี่ยงสูง**
การให้บริการเชิงรุก เช่น การเยี่ยมบ้าน เพื่อติดตามอาการผู้ป่วยจิตเวชอย่างต่อเนื่อง สามารถค้นหาปัญหาและความต้องการของผู้ป่วยและญาติได้ แต่ผู้ป่วยบางรายที่มีความเสี่ยงสูงต้องอาศัยความร่วมมือจากหลายฝ่าย เช่น จนท.ตำรวจ อส. ผู้ใหญ่บ้าน อสม. และ จนท.รพสต.ในการลงพื้นที่





THANK
YOU.

จัดทำโดย : กลุ่มงานจิตเวชและยาเสพติด
โรงพยาบาลบ่อพลอย